

Membre du Bureau d'Architecture  
 Architecte responsable / Ontwerper  
 Jef Van Damme  
 Rue de la Courbe de l'Esplanade 20 - 1080 Molenbeek-Saint-Jean - Tél. (02) 462 27 89  
 Courriel van Damme@bureauvanamme.be - vanamme@bureauvanamme.be - Tél. (02) 462 27 89  
 Le document est soumis à la réglementation en vigueur.  
 De tekening is onderworpen aan de wetgeving van België.  
 De tekening is onderworpen aan de wetgeving van België.  
 De tekening is onderworpen aan de wetgeving van België.

Membre du Bureau d'Architecture  
 Architecte responsable / Ontwerper  
 Jef Van Damme  
 Rue de la Courbe de l'Esplanade 20 - 1080 Molenbeek-Saint-Jean - Tél. (02) 462 27 89  
 Courriel van Damme@bureauvanamme.be - vanamme@bureauvanamme.be - Tél. (02) 462 27 89  
 Le document est soumis à la réglementation en vigueur.  
 De tekening is onderworpen aan de wetgeving van België.  
 De tekening is onderworpen aan de wetgeving van België.  
 De tekening is onderworpen aan de wetgeving van België.



**DOSSIER D'ADJUDICATION / AANBESTEDINGSDOSSIER**

échelle: 200  
 indice: date: dessin: modification  
 date: 17.05.2023  
 dessin: v.d/jeu  
 format: A0 / 541 x 1189

**DOCUMENTS GRAPHIQUES / GRAFISCHE DOC.**  
 situation existante et projetée - échelles multiples  
 bestaande en verwachte situaties - meerdere schalen

© 2023 Bureau d'Architecture Jef Van Damme. Tous droits réservés. Toute réimpression ou utilisation non autorisée sans la permission écrite de l'auteur est formellement interdite.

**LEGENDE PLAN PLANTATION/GEENDE BEPLANTINGSPLAN**

**fosses de plantation/plantputten**

F1: 1x1x1  
 terre végétale/beeskrade  
 dans zone végétale existante  
 en bestaande beplant gebied

F2: 2x2x1,5  
 terre végétale/beeskrade  
 dans zone végétale nouvelle ou remaniée  
 in nieuw of opnieuw beplant gebied

F3: 3x3x1,5 ou 12m3  
 mélange terre pierre  
 mengsel van grond en steen  
 dans zone mixte  
 in mixte zone

F4: 2,5x2,5x0,8  
 mélange terre pierre  
 mengsel van grond en steen  
 sur dalle  
 op de plaat

Bacs de jerrage modulaires en Douglas  
 modules de 237x118,5 x H 42cm  
 Modules kunststof en Douglas  
 modules van 237x118,5 x H 42cm

Garniture en châssier hauteur 100cm  
 plaat de chassier hoogte 100cm  
 entree des plants 200cm  
 Kesture garniture hoogte 100cm  
 afstand tussen potten 200cm

**espèces/soortenplantages**

30/05  
 Cg  
 Tc

30/05  
 Ob

30/05  
 Ag  
 S4

20/25  
 P1  
 P2  
 P3  
 P4  
 P5  
 P6  
 P7  
 P8  
 P9  
 P10

20/25  
 Ag  
 S4

30/05/50  
 Cg  
 Tc

150/200  
 S1  
 S2

**arbres type/soorten**

30/05 - 4x tr  
 Ag: Alnus glutinosa  
 Ob: Quercus robur  
 Gg: Grigio glabra  
 S4: Salix alba  
 U1: Ulmus rostrata 'Sapporo Autumn Gold'  
 S1: Salix alba  
 Tc: Tilia cordata

arbres type/soorten 2025 - 4x tr  
 Ag: Alnus glutinosa  
 Ob: Quercus robur  
 P1: Prunus padus  
 P2: Prunus serotina 'Shirofugen'  
 P3: Prunus 'Ulmeko'  
 P4: Prunus 'Sibirika' 'Tukubana'  
 P5: Prunus yedoensis 'Shidare yoshino'  
 P6: Quercus petraea  
 U1: Ulmus rostrata 'Sapporo Autumn Gold'  
 S1: Salix alba  
 S2: Sorbus aucuparia  
 Tc: Tilia cordata

arbustes/buizen  
 150/200 - motte, A4x  
 S1: Salix rosmarinoidea  
 S2: Salix rosmarinoidea

Informationen  
 Tuteur bipode Obpod stalen  
 Tuteur bipode Cripod stalen  
 Tuteur oblique Schum stalen  
 Ancrage de motte Klankanker

**surfaces oppervlakten**

S: semisztaal  
 S1: pelouse gazou  
 densité densiteit 12g/m2  
 S2: prairie ouverte  
 densité densiteit 12g/m2  
 S3: instable overstrombaar  
 densité densiteit 12g/m2

A: mélange arbustif plantage/soorten mengsel stuik  
 A1: arbustes/stuik 1m2  
 couvert-sol/beddebedekking 12g/m2  
 A2: arbustes/stuik 4m2  
 couvert-sol/beddebedekking 12g/m2  
 A3: arbustes/stuik 4m2  
 couvert-sol/beddebedekking 12g/m2  
 A4: arbustes/stuik 4m2  
 couvert-sol/beddebedekking 12g/m2

V: mélange de vivaces/vaste planten geplant/mengsel  
 V1: vivaces/vaste planten 1m2  
 V2: vivaces/vaste planten 2m2  
 V3: vivaces/vaste planten 2m2  
 V4: vivaces/vaste planten 2m2  
 V5: vivaces/vaste planten 2m2  
 V6: vivaces/vaste planten 2m2  
 V7: vivaces/vaste planten 2m2

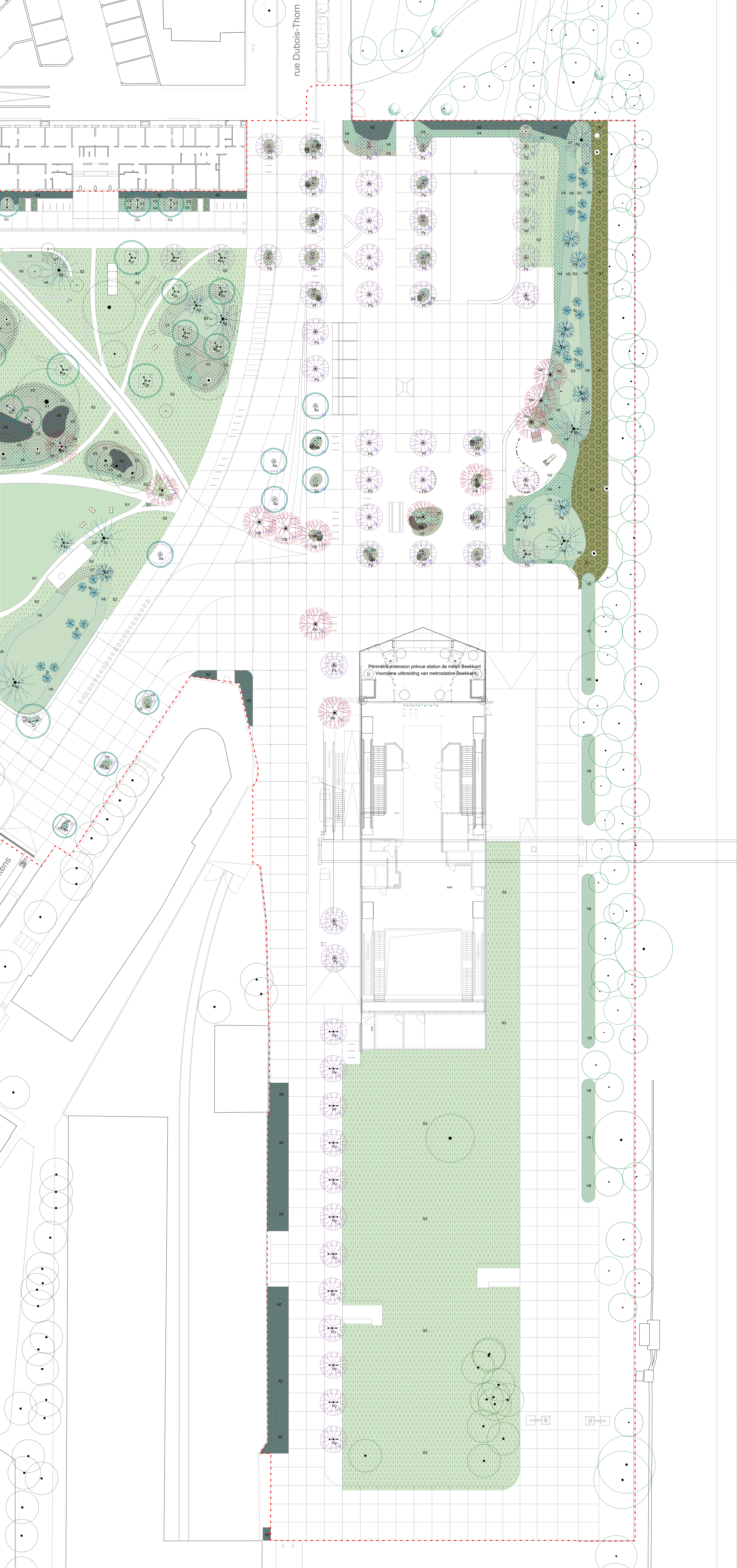

Périmètre extension prévue station de métro Beekant  
 Voorzame uitbreiding van metrostation Beekant