

OBJET DE LA DEMANDE | VOORWERP VAN DE AANVRAAG

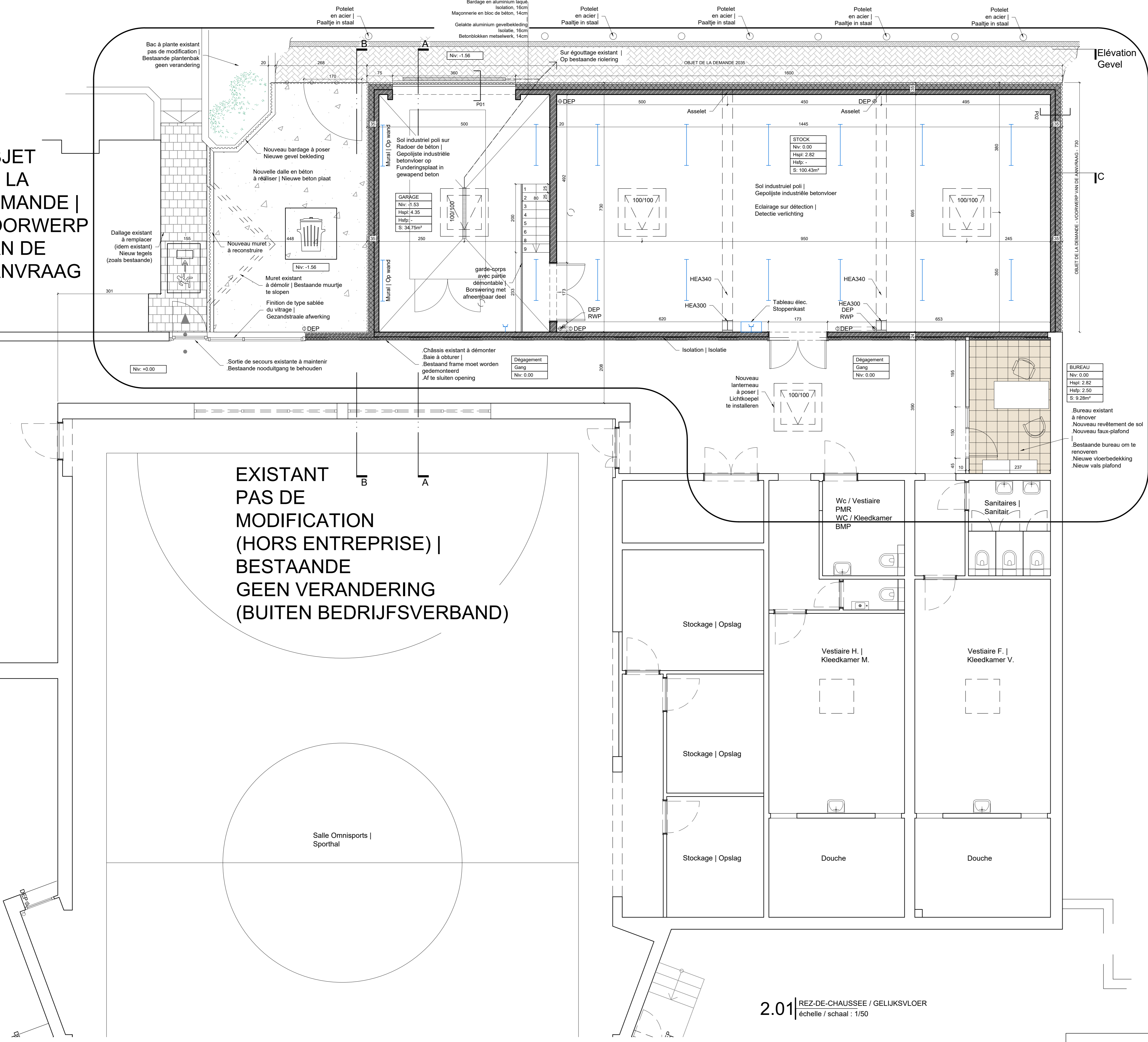

2.01 REZ-DE-CHAUSSEE / GELUKSVLOER
échelle / schaal : 1/50

2.02 COUPE | DOORSNEDE - AA
échelle / schaal : 1/50

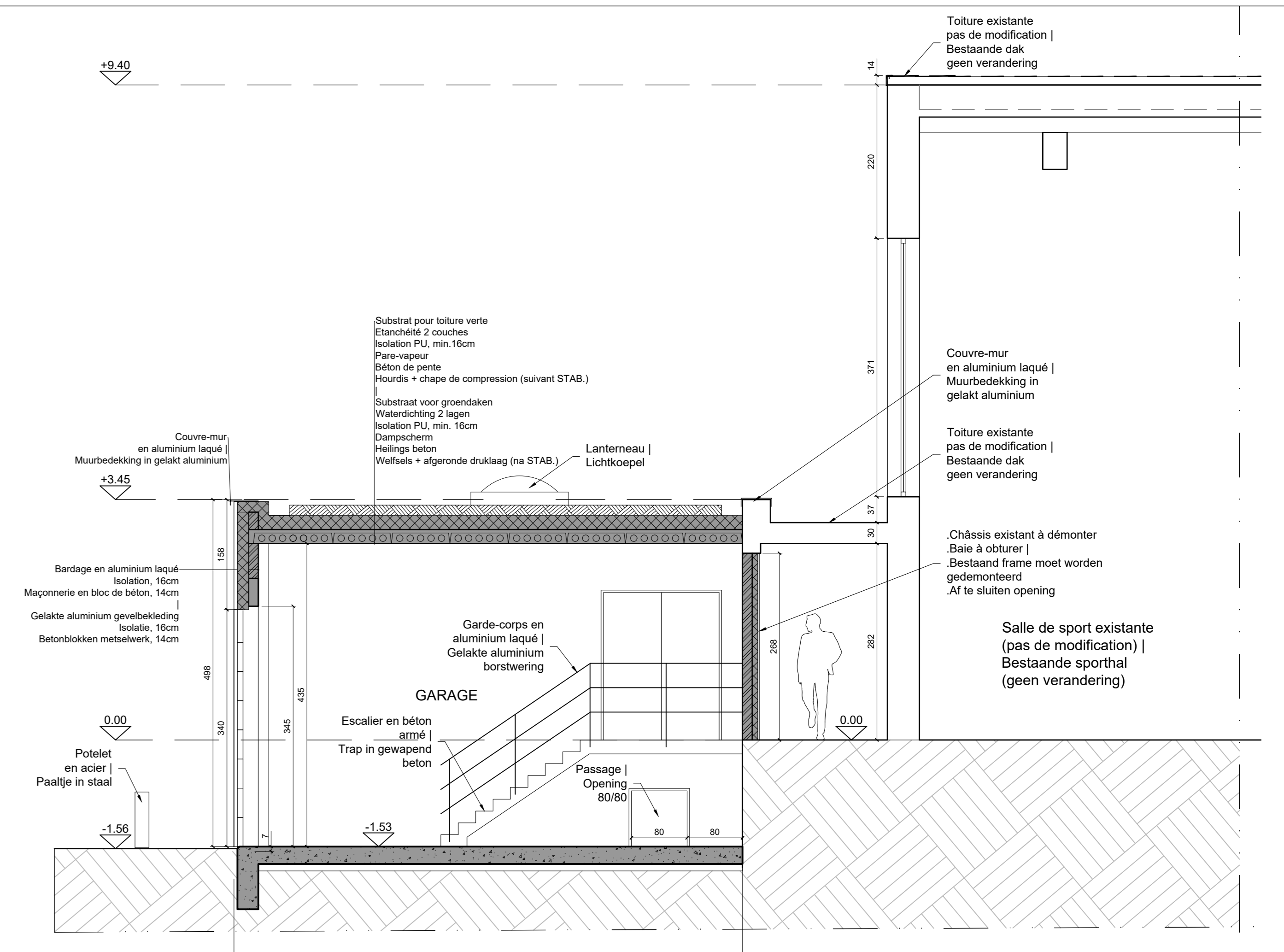

OBJET DE LA DEMANDE | VOORWERP VAN DE AANVRAAG
Nouvelle annexe | Nieuwe bijbouw - 730

2.03 Coupe-élévation | Doorsnede - BB
échelle / schaal : 1/50

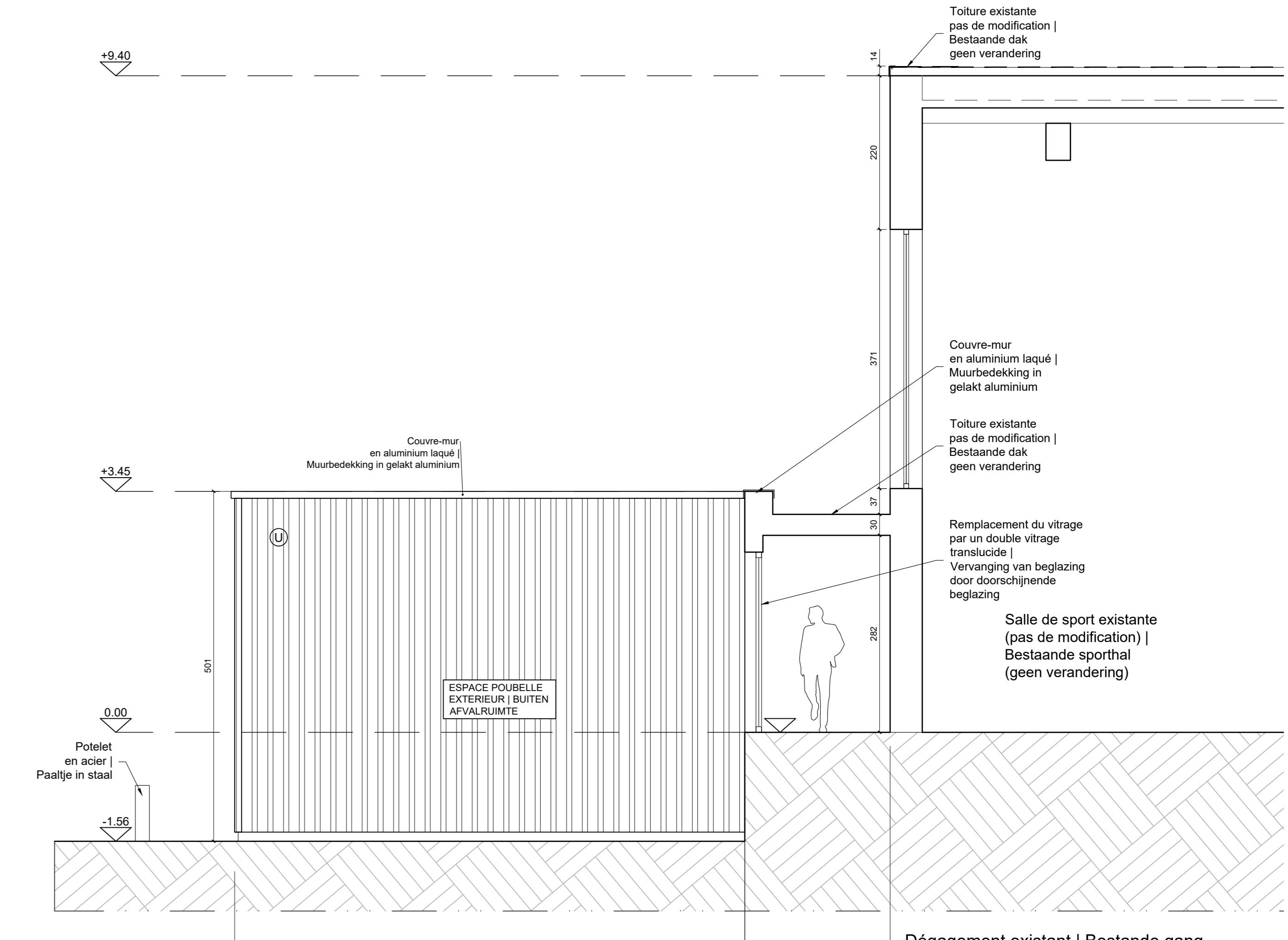

OBJET DE LA DEMANDE | VOORWERP VAN DE AANVRAAG
Nouvelle annexe | Nieuwe bijbouw - 730

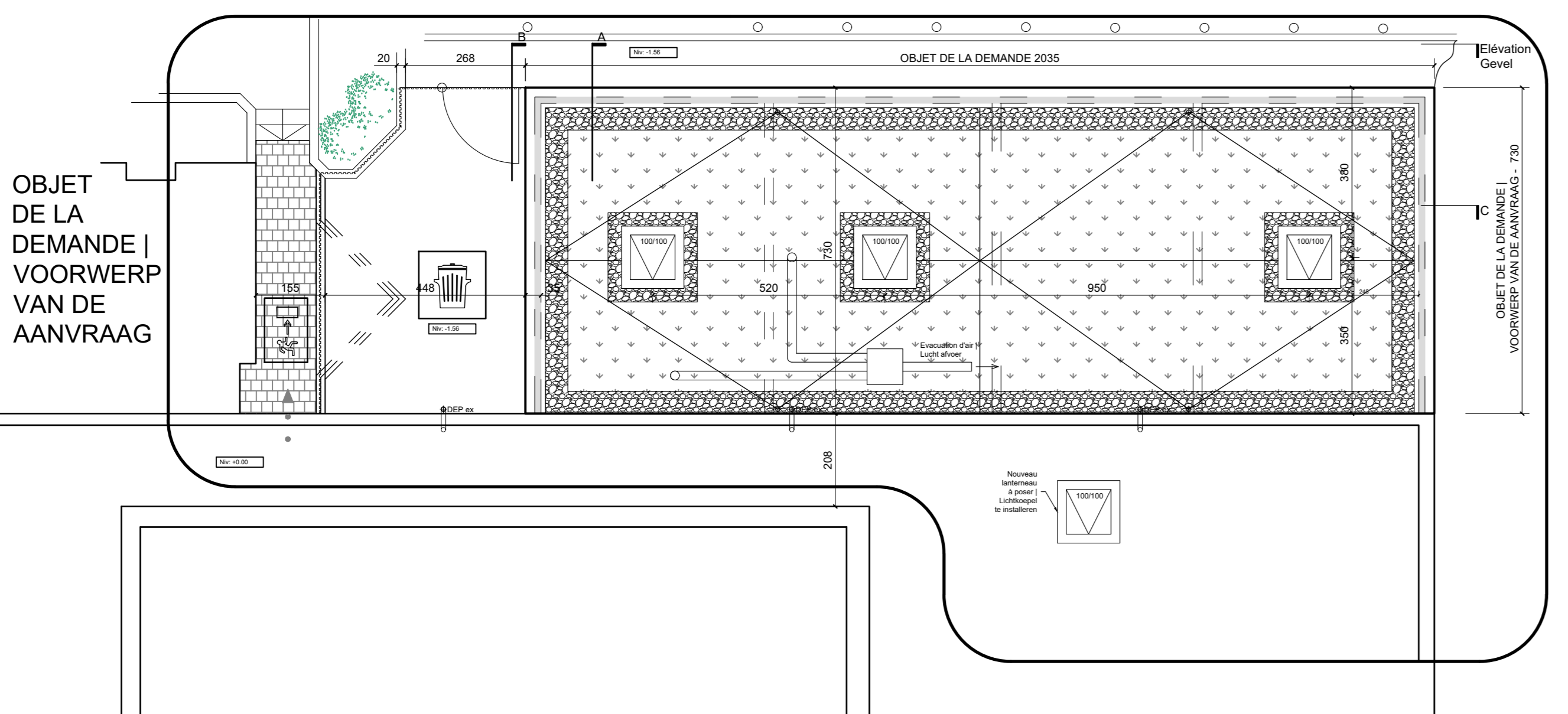

2.04 Toiture | Dak
échelle / schaal : 1/50

LEGENDE | LEGENDA

- Existant Bestaand
- Béton armé existant Gewapend beton bestaand
- Démolition Afbraak
- Béton armé nouveau Gewapend beton nieuw
- Maçonnerie de parement nouveau Metselwerk nieuw
- Maçonnerie murs porteurs nouveau Isolierend metselwerk nieuw
- Maçonnerie isolante nouveau Isolierend metselwerk nieuw
- Isolation (rigide) nouveau Isolation (stijf) nieuw
- Isolation laine minérale nouveau Isolatie in rotswol nieuw
- Isolation verre cellulaire nouveau Cellulaire glassisolatie nieuw
- Pierre bleue nouveau Blaue steen nieuw
- Cloison (non portante) nouveau Niet-dragend, gipskartonwand nieuw

- Porte Deur
- Porte coupe-feu EI 30' + ferme-porte Brandwerende deur EI 30' + deursluis
- Porte coupe-feu EI 60' + ferme-porte Brandwerende deur EI 60' + deursluis
- Lanterneau Dakraam
- Lanterneau ouvrant Opengand dakraam
- Lanterneau de désenfumage Lichtkoepel met luchtvoer

- Axe As
- Niveau Peil
- Trait de coupe Snede
- Accès bâtiment Doorgang
- Niv Niveau
- HspH Hoogte onder plafond
- HspF Hoogte onder vals plafond
- Hsp Hoogte onder balk
- Prise de courant bivalente + terre bipolaire stopcontact + grond
- LED (linéaire)

REGION BRUXELLES-CAPITALE
COMMUNE DE MOLENBEEK-SAINT-JEAN
20 rue Comte de Flandre
1080 Bruxelles

BRUSSELS HOOFDSTEDELIJK GEWEST
GEMEENTE SINT-JANS-MOLENBEEK
Graaf van Vlaanderenstraat 20
1080 Brussel

Extension de la piscine 'Louis Nameche' de MOLENBEEK-SAINT-JEAN
Uitbreiding van de 'Louis Nameche' Zwembad van SINT-JANS-MOLENBEEK

MATRE DE L'OUVRAGE
ADMINISTRATION COMMUNALE MOLENBEEK-SAINT-JEAN
GEMEENTERESTUUR SINT-JANS-MOLENBEEK

ARCHITECTE
ARCHITECT
Burtonboy Architects

MONSIEUR JAF VAN DAMME
Echelon des travaux publics

MONSIEUR OLBERT HILGREN
Directeur adjoint

MONSIEUR ROBERT BURTONBOY
Architecte - Chef

Rue du Comte de Flandre, 20
Quartier de Vlaanderenstraat, 20
1080 Brussel
Tel. 02 412 36 83

Rue Poenselstraat, 24
1080 Brussel
Tel. 02 344 87 82

SITUATION PROJETEE | VERWACHTTE SITUATIE

Légende | Legenda

2.01 Rez-de-chaussée Geluksvloer	1:50
2.02 Coupe Doorsned - AA	1:50
2.03 Coupe - élévation Doorsnede BB	1:50
2.04 Toiture Dak	1:50

ADJUDICATION
AANBESTEDING

No. Classement
20.215

Date
15.04.2024

Plan No.
ADJ.AR.002

Int.
A

Ne peuvent être considérés comme "bon pour exécution" que les plans revêtus des signatures du maître d'ouvrage et/ou de l'architecte, avec la mention "bon pour exécution".
Toutes les lésions sont données à titre indicatif, les entrepreneurs sont tenus de les vérifier sur place.
Exist de plannen worden van de handtekeningen van de bouwheer en/of de architect, met de vermelding "goed voor uitvoering" kunnen beschouwd worden als zodanig.
Alle maten zijn indicatief, ze dienen ter plaats gecontroleerd te worden door de aanneer.