

Actu-Molenbeek # 89 (4 décembre 2015)

Récemment :

Molenbeek s'est retrouvée sous le feu des projecteurs suite à la révélation de la participation de plusieurs Molenbeekois aux attentats survenus le vendredi 13 novembre à Paris. Ces deux dernières semaines, des perquisitions ont été menées par la police fédérale, avec le soutien de la police de la zone de police Bruxelles-Ouest, dans une quinzaine d'habitations de la commune. Des arrestations ont également été effectuées dans le cadre des attentats.

Dans la suite des attentats, le mercredi 18 novembre, plus de 2.500 habitants de Molenbeek se sont réunis sur la place Communale pour dire non au terrorisme et à la haine ! Ce rassemblement, à l'initiative de plusieurs associations avec le soutien de la commune, était une démonstration de solidarité avec les victimes de Paris et de rejet de l'étiquette de « base arrière du djihadisme », collée par certains médias étrangers.

De centaines de bougies ont illuminé la place Communale.



Une exposition qui retrace **les 150 ans de l'Académie de Dessin et des Arts visuels** se déroule jusqu'au 7 février à la Fonderie (27 rue Ransfort). Les visiteurs y dénichent des œuvres réalisées par d'anciens élèves (pour certains devenus illustres) qui sont passés par l'Académie. L'expo est enrichie par des performances, workshops, conférences ouverts à tous. [« Faites quelque chose de beau ! »](#) du mardi au vendredi de 10h à 17h, le week-end de 14h à 17h. Fermeture le lundi.



M-Square, c'est un projet ambitieux et de qualité dont la première pierre a été posée, ce jeudi 19 novembre, au boulevard Mettewie, en face du site du Scheutbos, en présence de la bourgmestre Françoise Schepmans et des échevins Karim Majoros et Olivier Mahy. Aux commandes, on retrouve le duo de promoteurs immobiliers, Burco et Thomas & Piron, sur un terrain échangé avec la commune de Molenbeek. On y érigera, à terme, 250 logements, une crèche, une maison de repos et de soins de 141 chambres !



Le Château du Karreveld a accueilli, dimanche dernier, un concert de musique turque (avec Tanar Catalpınar, Vardan Hovanissian et Vasken Bostanci) et la prestation de danse de Nil Görkem. [Petit aperçu en vidéo.](#)



La maison de quartier Bonnevie propose, avec le soutien de la commune, un service (Bonfix) de location de prêt de matériel pour effectuer des travaux de rénovation. [Plus d'infos dans cette vidéo.](#)



Au terme d'un an et demi de travaux, la construction de la **nouvelle école communale** au bout de la rue de la Semence est terminée. L'aménagement des abords s'achève également, et plus particulièrement le passage piétonnier reliant la rue de la Semence au centre commercial.

Baptisée « **De Knipoog** », "le clin d'œil" en français, l'école ouvrira en février 2016. D'une capacité totale de 400 places, cette nouvelle école permettra ainsi la création de 250 places. Les enfants évolueront dans un bâtiment exemplaire répondant au standard passif, avec comme objectif supplémentaire d'atteindre un niveau zéro en termes d'émission de CO₂.



La restauration du domaine du Karreveld est terminée. Les travaux menés par les équipes de Beliris, l'accord de coopération entre le régional et le fédéral, ont pris fin après deux phases de chantier : la restauration des toitures de la Ferme-Château et le réaménagement du parc. Au total, un montant de près de 3 millions d'euros a été investi pour redonner des couleurs au Karreveld.



Place à la convivialité avec une cour intérieure de la Ferme-Château totalement rénovée, plus facile donc pour les nombreux événements culturels qu'elle accueille. Les chemins d'accès au bâtiment et celui bordant l'étang ont été refaits et le parc est équipé de nouveaux bancs et poubelles.



L'étang a également été curé : extraction des boues et installation d'un filtre végétalisé pour garantir une eau plus propre. Divers éléments tels que des murets, des escaliers ou une fontaine ont aussi été rénovés. Enfin, le parc profite désormais de nouvelles plantations, avec des périodes de floraisons harmonisées.

A venir :

Un spectacle de conte humoristique, « **La derviche et la pièce d'or et autres contes turcs** », de Serap Güven, se tiendra le 5 décembre à 14h à la bibliothèque communale située 25 rue Tazieaux. Cette activité se tient dans le cadre d'Europalia Turquie.

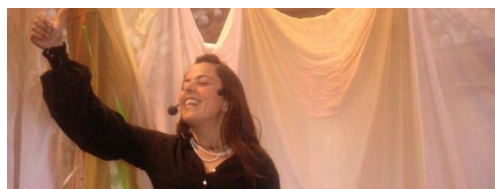

La prochaine soirée de [concerts MiXiT](#) aura lieu le 5 décembre à 19h au Vaartkapoen (76 rue de l'École), en collaboration avec MET-X et Mâäk. Les **Fanfakids** y seront à l'honneur! Ce groupe de percussion molenbeekoïse énergique existe depuis 15 ans. Infos : T. 02/413.04.10.



Le **comité de quartier Le Maritime** organise une grande fête de Saint-Nicolas en partenariat avec le Centre communautaire Maritime le mercredi 9 décembre.

Au programme:

13h: accueil ; 13h30: spectacle de magie par Carl Valentin ; 15h: goûter, arrivée de Saint-Nicolas et distribution de friandises ; 15h30: goûter.

La fête est réservée aux enfants du quartier Maritime.



Marché de Noël de Molenbeek !

Le temps d'un week-end, du 11 au 13 décembre, le Château du Karreveld vous accueillera au cœur d'un cadre enchanteur tout juste rénové pour célébrer la fin de l'année 2015.

Au beau milieu d'un village de chalets d'artisans et d'artistes, les visiteurs auront l'occasion rêvée de faire leur shopping traditionnel, tout en dégustant une spécialité locale dans une douce ambiance de Noël. Samedi soir, au milieu des étoiles hivernales, les lumières colorées du feu d'artifice éclateront dans les yeux émerveillés des petits et des grands.



Pendant ces trois jours de fête, le Père Noël, installé dans son royaume ouvert aux curieux, recevra les visiteurs.

Heures d'ouverture :
Vendredi 11/12 de 18h à 22h.
Parade d'inauguration à 19h.

Samedi 12/12 de 14h à 22h.
Feu d'artifice à 20h.

Dimanche 13/12 de 12h à 20h.



MOLLENBEEK1080

Het koninkrijk van de Kerstman
Le Royaume du Père Noël

MARCHÉ DE NOËL 11 > 13 DEC 2015
KERSTMARKT

ENTRÉE GRATUITE / GRATIS TOEGANG

VENDREDI / VRIJDAG 11 DEC * 18H/JU > 22H/JU 18H/JU INAUGURATION / INHULDIGING	CHÂTEAU DU KARREVELD KASTEEL Av. Jean de la Horre laon 3 1080 Molenbeek 02 415 96 12 www.culture1080cultuur.be
SAMEDI / ZATERDAG 12 DEC * 14H/JU > 22H/JU 20H/JU FEU D'ARTIFICE / VUURWERK!	DIMANCHE / ZONDAG 13 DEC * 12H/JU > 20H/JU

À L'INITIATIVE DE LA BOURGEMESTRE FRANÇOISE SCHEPMANS, AVEC LE SOUTIEN DE L'ÉCRIVAIN DU DÉVELOPPEMENT ÉCONOMIQUE AHMED EL KHANNOUSS ET DU COLLÈGE ÉCONOMIQUE DE MOLENBEEK-SAINT-JEAN / OP INITIATIEF VAN BURGERMEESTER FRANÇOISE SCHEPMANS, MET DE STEUN VAN DE SCHEPERS VAN ECONOMISCHE ONTWIKKELING AHMED EL KHANNOUSS EN HET SCHEPENCOLLEGE VAN SINT-JAANS-MOLENBEEK.

© 2015 - Culture1080cultuur.be - Molenbeek 1080 - 1080 Molenbeek - 1080 Molenbeek - 1080 Molenbeek - 1080 Molenbeek

MOLLENBEEK1080 **VLAN**

La culture à Molenbeek ? Vous êtes à la bonne adresse !

Le portail culturel de Molenbeek, www.culture1080cultuur.be, édite aussi une lettre d'information culturelle gratuite. Vous souhaitez la recevoir ? Il suffit de nous envoyer votre adresse mail, ainsi que vos nom et prénom à info@culture1080cultuur.be.