

**Surcharges admissibles
Toelaatbare overbelasting**

	Radier/ funderingsplaat	Plancher/ vloers
Fixes/Vaste	2.00 kN/m ²	1.50 kN/m ²
Mobiles/mobiele	5.00 kN/m ²	1.30 kN/m ²
Résistance au feu: vuurbestendig:	1 heure/uur	1 heure/uur

**Caractéristiques des matériaux
materiële kenmerken**

Béton armé/gewapend beton
 Fondations & bétons enterrés/funderings & begraven beton
 - Gel et contact avec pluie/
 vorst en contact met regen : C30/37; BA EE3; S3; 20mm
 - Pas de gel/ geen vorst: C30/37; BA EE1; S3; 20mm
 Extérieur/buiten : C30/37; BA EE3; S3; 20mm
 Intérieur/binnen : C30/37; BA E1; S3; 20mm
 Colonnes/kolommen : C30/37; BA E1; S3; 20mm

Ciment/cement:
 SR/LA (bétons en contact avec les terres/
 beton in contact met de bodem)
Aciers/Stalen :
 RE 500 X (barres/tralies) & □ (treillis/atwerk) f_{yk} = 500 N/mm²

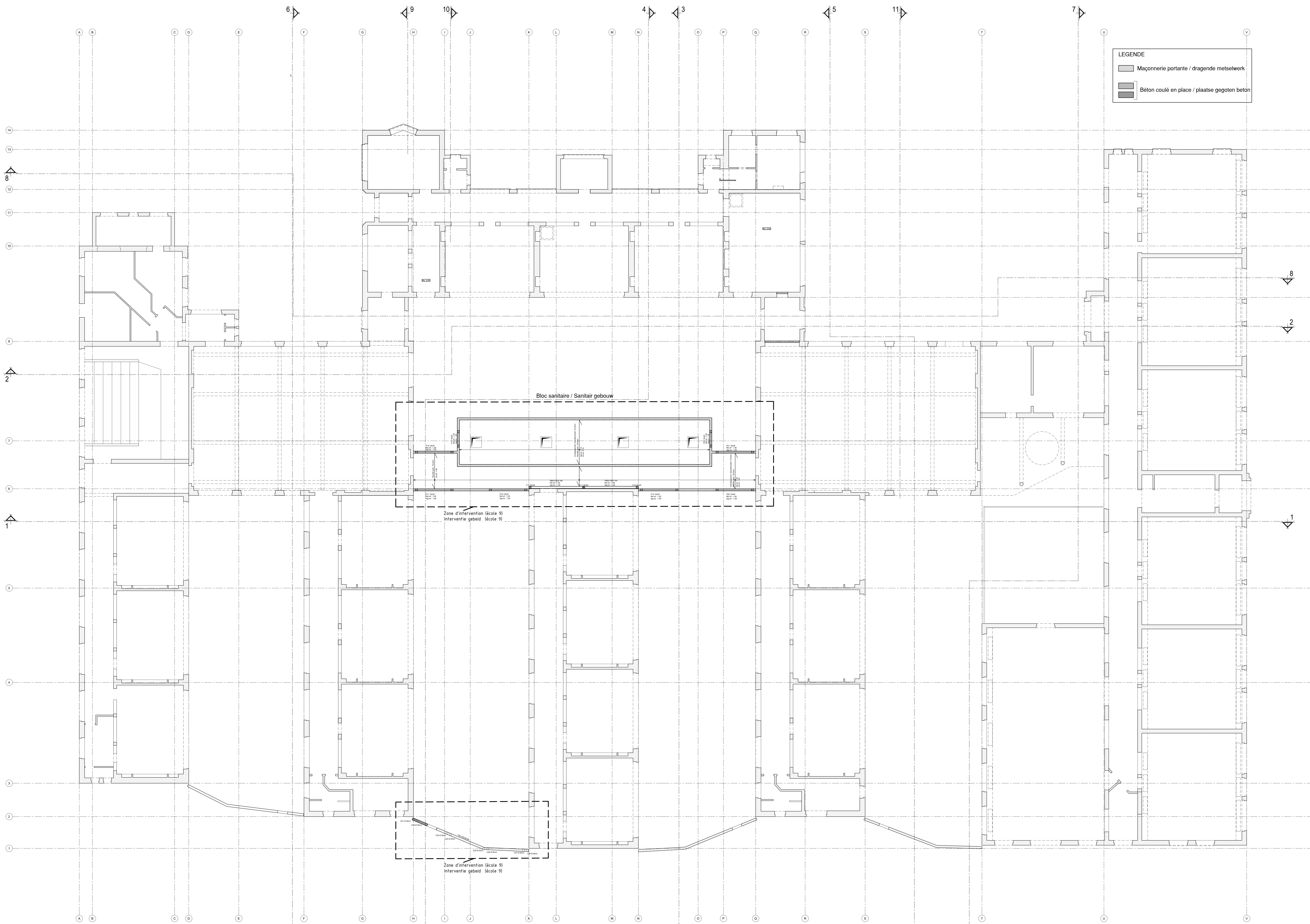
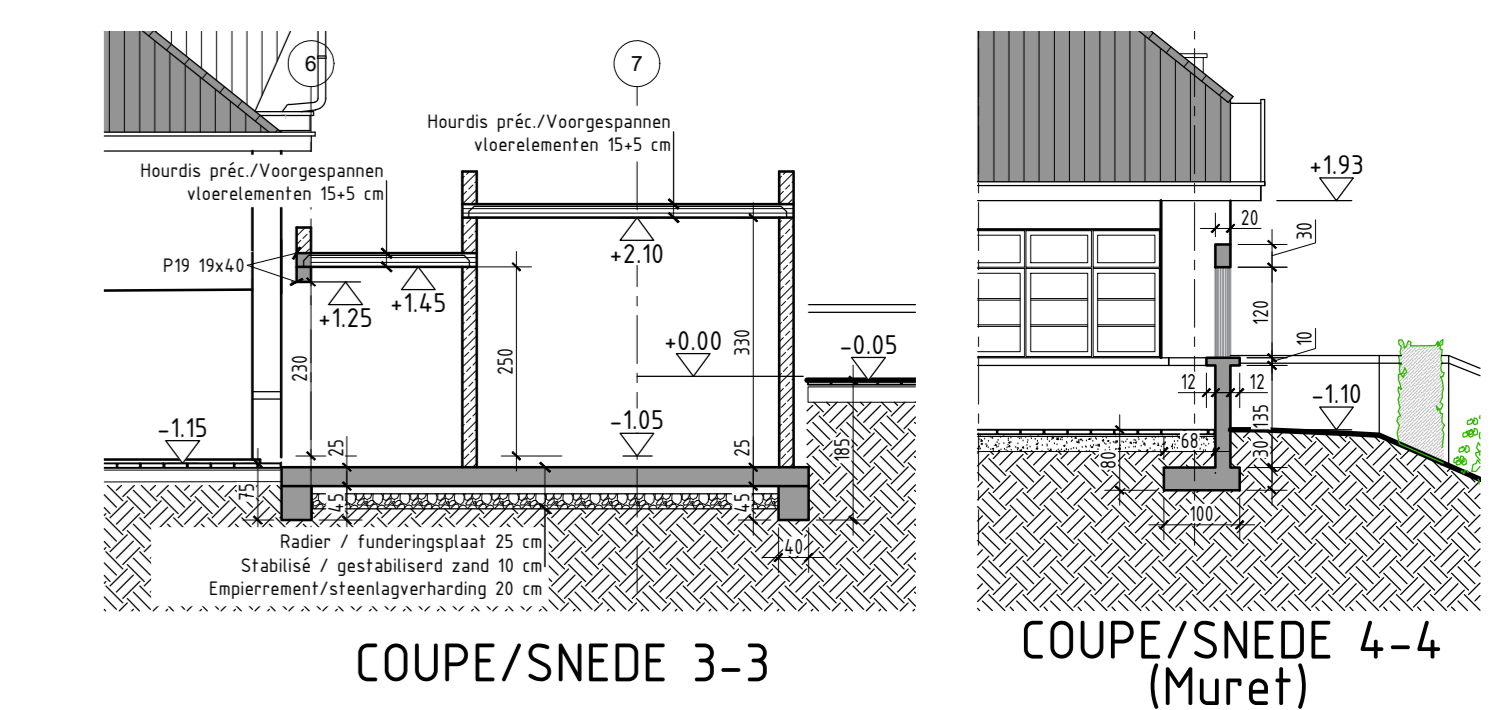

MAIRIE DE LOUVRE / OPRAGINGSBUREAU
 ADMINISTRATION COMMUNALE DE MOLENBEEK-SAINT-JEAN /
 Gemeente van Sint-Jans-Molenbeek

PROJET / PROJECT
 Démolition et reconstruction de bloc sanitaire de l'école n°9
 et rénovation des sanitaires existants des écoles n°8 et n°9
 Afschaf van de toiletbouw van het sanitair gedeelte van de gemeenteschool "Ecole 9"
 en de renovatie van het bestaand sanitair van de scholen "Ecole 8" en "Ecole 9"

REFERENCE / REFERENTIE
 Dossier N°: 2021-02-00000-001-0001-010

IGRETEC INTERCOMMUNALE POUR LA GESTION ET LA REALISATION
 DE TRAVES TECHNIQUES ET ECONOMIQUES
 BOULEVARD VAN NELLE 1 - 1080 CHATELAIN (BRUXELLES)
 T 071 25 20 11 / F 071 44 11 81 - INFO@IGRETEC.COM - WWW.IGRETEC.COM

INDICE / INDEX

DOSSIER / DOSSIER 02.58380	DATE / DATE ADJUDICATION / TOEWIJZING	PLANS / PLANNEN STA 02
SITUATION PROJETEE / ONTWERPEN TOESTAND COUVRANT DU REZ-DE-CHAUSSEE / COUPES BEDEKKING GELUKVLOERS / DOORSNEDEN	1/100	DATE / DATE Septembre / September 2021
BERTO XAVIER	MAIRIE DE LOUVRE / OPRAGINGSBUREAU VANDEVELDE François	DATE / DATE -
MAIRIE DE LOUVRE / OPRAGINGSBUREAU ADMINISTRATION COMMUNALE DE MOLENBEEK-SAINT-JEAN GEMEENTELIJKE ADMINISTRATIE VAN SINT-JANS-MOLENBEEK Representée par / vertegenwoordigd door:	POLE BATIMENT DEPARTEMENT STABILITE BOUWSECTOR STABILITEIT	DATE / DATE -

Oliver HILGREN
 Secrétaire adjoint / Assistent secretaris

Jef VAN DAMME
 Eerstw. des travaux / Schepen van openbare werken